Villa Aliano

RZUT LOKALU NR 42 | 4 POK.
PIĘTRO III

1. POKÓJ DZIENNY Z ANEKSEM KUCH.	27,01 m^2
2. SYPIALNIA	10,16 m^2
3. SYPIALNIA	10,58 m^2
4.SYPIALNIA	9,79 m^2
5. HOL	11,68 m^2
6. ŁAZIENKA	4,48 m^2
7. WC	1,60 m^2
Powierzchnia pod ściankami działowymi nadającymi się do demontażu	3,58 m^2
BALKON	ok. 5,25 m^2
LOGGIA	ok. 6,81 m^2

BUDYNEK MIESZKALNY WIELORODZINNY Z GARAŻEM PODZIEMNYM PRZY UL. BOLESŁAWICKIEJ 5 W WARSZAWIE DZ. NR EWID. 132/1, 132/2, 140/1, OBRĘB. 4-08-22

- powierzchnia użytkowa mieszkania liczona wg PN-ISO 9836:1997
- powierzchnie poszczególnych pomieszczeń mają charakter poglądowy
- powierzchnie mogą ulec niewielkim zmianom wynikającym z realizacji obiektu
- wysokość pomieszczenia mierzona jest od szlichty do wykończonego sufitu
- standard wykończenia jest określony w odrębnym załączniku do umowy

LEGENDA:

- TM tablica mieszkaniowa
- domofon
- gniazdo teletechniczne
- inst. telefonicznej (telefon, internet)
- wypust RTV
- gniazdo wtyczkowe
- puszka przyłączeniowa kuchni
- punkty świetlne
- przełączniki oświetlenia
- oświetlenie balkonu
- grzejnik c.o. płytowy
- grzejnik c.o. drabinkowy

SCHEMAT KONDYGNACJI

- ściana nierozbieralna
- ściana z możliwością rozbiórki
- 100 / 230 hp 0 wymiary okna (szer/wys, hp-wys. parapetu)
- linie otwarcia okna: okno rozwieralno-uchylne

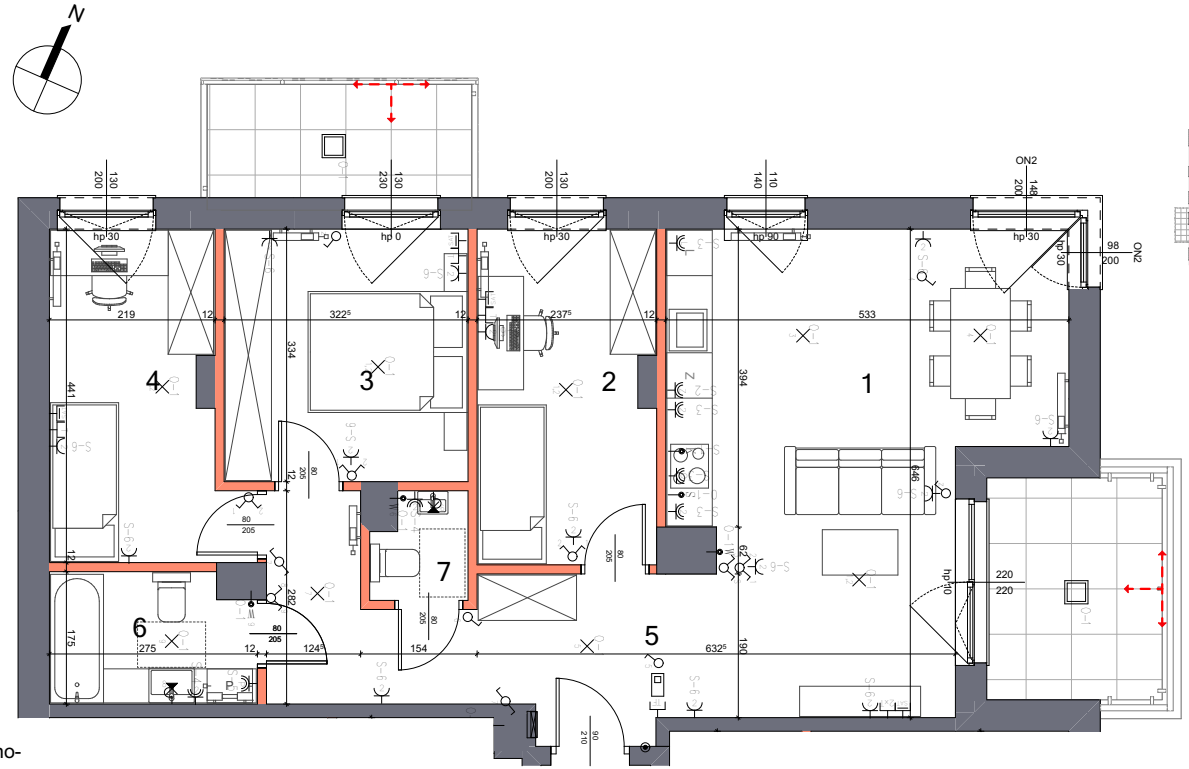

SCHEMAT KONDYGNACJI - 3 PIĘTRO

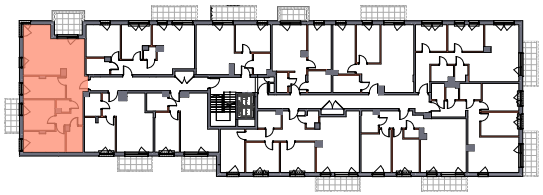

POW. UŻYT. MIESZKANIA 78,88 m^2
wg PN-ISO 9836:1997

Inwestor:

TOSCANY INVEST

Toscany Invest Sp. z o.o. Sp.k.
ul. Nasielska 44 lok.U-2
04-342 Warszawa
tel: 601 801 355, 602 238 919
e-mail: biuro@toscanyinvest.pl
www.toscanyinvest.pl

Projekt:

PORTYK ARCHITEKCI

Portyk Sp. z o.o. Sp.k
ul.Walerego Sławka 8/44
02-495 Warszawa

UWAGI:
Lokalizacja gniazd, punktów świetlnych, grzejników i przyborów sanitarnych została oznaczona schematycznie i może ulec drobnym przesunięciom w trakcie realizacji.